SOLARMAX©

Länderspezifische Förderungen für Batteriespeichersystem MAX.STORAGE

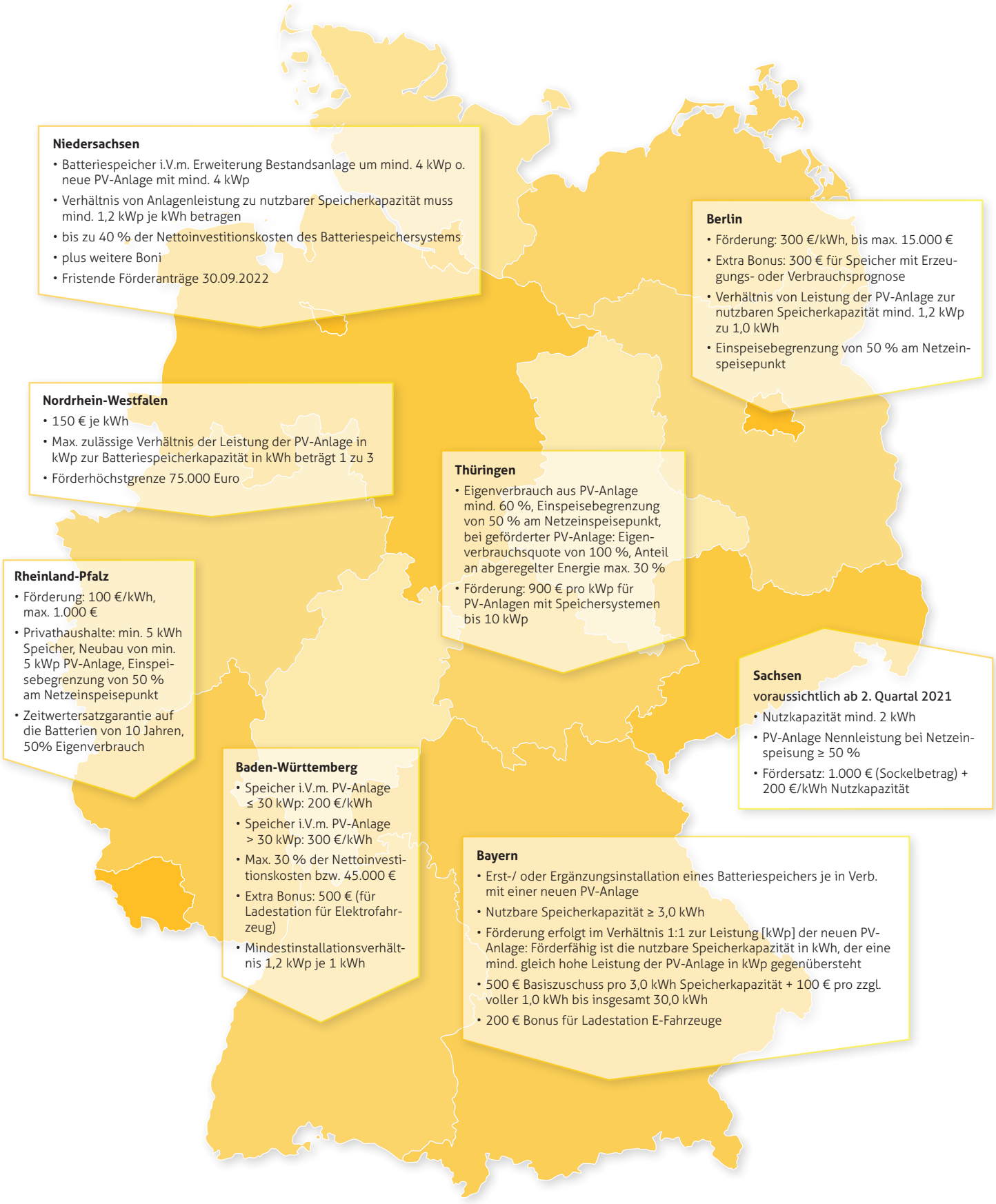

Niedersachsen

- Batteriespeicher i.V.m. Erweiterung Bestandsanlage um mind. 4 kWp o. neue PV-Anlage mit mind. 4 kWp
- Verhältnis von Anlagenleistung zu nutzbarer Speicherkapazität muss mind. 1,2 kWp je kWh betragen
- bis zu 40 % der Nettoinvestitionskosten des Batteriespeichersystems
- plus weitere Boni
- Fristende Förderanträge 30.09.2022

Berlin

- Förderung: 300 €/kWh, bis max. 15.000 €
- Extra Bonus: 300 € für Speicher mit Erzeugungs- oder Verbrauchsprognose
- Verhältnis von Leistung der PV-Anlage zur nutzbaren Speicherkapazität mind. 1,2 kWp zu 1,0 kWh
- Einspeisebegrenzung von 50 % am Netzeinspeisepunkt

Nordrhein-Westfalen

- 150 € je kWh
- Max. zulässige Verhältnis der Leistung der PV-Anlage in kWp zur Batteriespeicherkapazität in kWh beträgt 1 zu 3
- Förderhöchstgrenze 75.000 Euro

Thüringen

- Eigenverbrauch aus PV-Anlage mind. 60 %, Einspeisebegrenzung von 50 % am Netzeinspeisepunkt, bei geförderter PV-Anlage: Eigenverbrauchsquote von 100 %, Anteil an abgeregelter Energie max. 30 %
- Förderung: 900 € pro kWp für PV-Anlagen mit Speichersystemen bis 10 kWp

Rheinland-Pfalz

- Förderung: 100 €/kWh, max. 1.000 €
- Privathaushalte: min. 5 kWh Speicher, Neubau von min. 5 kWp PV-Anlage, Einspeisebegrenzung von 50 % am Netzeinspeisepunkt
- Zeitwertersatzgarantie auf die Batterien von 10 Jahren, 50% Eigenverbrauch

Sachsen

voraussichtlich ab 2. Quartal 2021

- Nutzkapazität mind. 2 kWh
- PV-Anlage Nennleistung bei Netzeinspeisung ≥ 50 %
- Fördersatz: 1.000 € (Sockelbetrag) + 200 €/kWh Nutzkapazität

Baden-Württemberg

- Speicher i.V.m. PV-Anlage ≤ 30 kWp: 200 €/kWh
- Speicher i.V.m. PV-Anlage > 30 kWp: 300 €/kWh
- Max. 30 % der Nettoinvestitionskosten bzw. 45.000 €
- Extra Bonus: 500 € (für Ladestation für Elektrofahrzeug)
- Mindestinstallationsverhältnis 1,2 kWp je 1 kWh

Bayern

- Erst-/ oder Ergänzungsinstallation eines Batteriespeichers je in Verb. mit einer neuen PV-Anlage
- Nutzbare Speicherkapazität ≥ 3,0 kWh
- Förderung erfolgt im Verhältnis 1:1 zur Leistung [kWp] der neuen PV-Anlage: Förderfähig ist die nutzbare Speicherkapazität in kWh, der eine mind. gleich hohe Leistung der PV-Anlage in kWp gegenübersteht
- 500 € Basiszuschuss pro 3,0 kWh Speicherkapazität + 100 € pro zzgl. voller 1,0 kWh bis insgesamt 30,0 kWh
- 200 € Bonus für Ladestation E-Fahrzeuge

Mehr. Zukunft.